

■ 仕様

| モデル番号           | 最高使用圧力<br>MPa | 最大流量<br>L/min | 質量<br>kg |
|-----------------|---------------|---------------|----------|
| (F-)MP※-04-※-10 | 35            | 300           | 7.3      |

■ モデル番号の構成

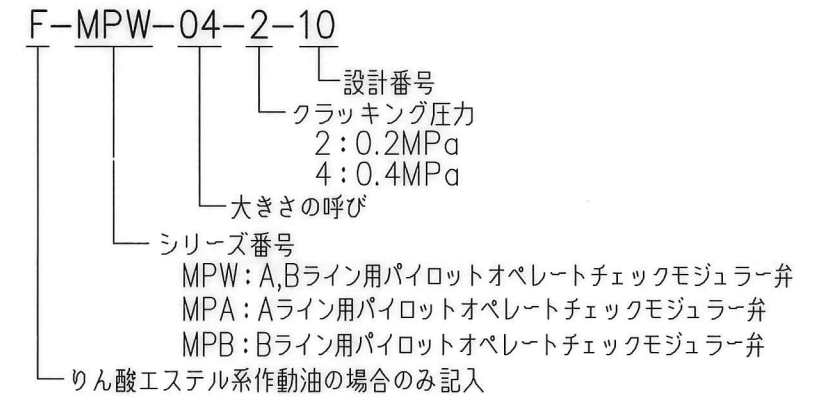

■ 取付面

取付面寸法は ISO 4401-AD-07-4-A-80 に準拠しております。

■ サブプレート

サブプレートをご使用の際は、下記モデル番号にてご指定ください。

| サブプレートモデル番号 | 接続口径                              |
|-------------|-----------------------------------|
| DHGM-04-20  | Rc1/2 (P,A,B,Tポート)、Rc1/4 (X,Yポート) |
| DHGM-04X-20 | Rc3/4 (P,A,B,Tポート)、Rc1/4 (X,Yポート) |

■ 付属品

- P,A,B,T各ポート用Oリング JIS B 2401-1B-P22 [ MP※-04- ]... 4個
- JIS B 2401-4D-P22 [ F-MP※-04- ]... 4個
- X,Y 各ポート用Oリング JIS B 2401-1B-P9 [ MP※-04- ]... 2個
- JIS B 2401-4D-P9 [ F-MP※-04- ]... 2個

■ 油圧図記号

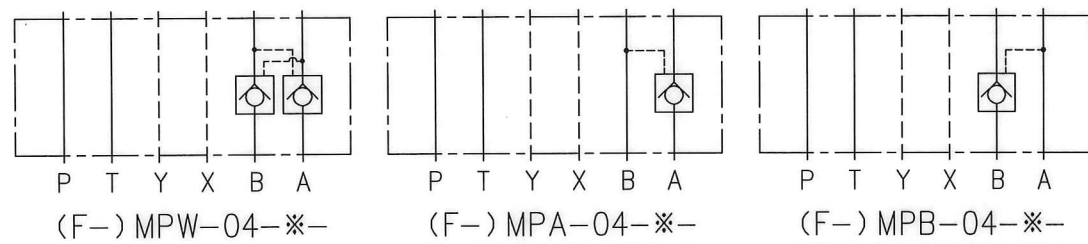

|                         |                            |                         |                                 |
|-------------------------|----------------------------|-------------------------|---------------------------------|
| SYM REVISIONS DATE SIGN | DATE<br>11-3-9             | DRAWN<br>高野             | YUKEN KOGYO CO., LTD.           |
|                         | APPROVED<br>大坂             | CHECKED<br>K.O          |                                 |
|                         | 三角法 THIRD ANGLE PROJECTION |                         | NAME<br>1/2パイロットオペレートチェックモジュラー弁 |
|                         | FILE NO.<br>3450           | DWG NO.<br>VA330489-6-0 |                                 |